



Action humanitaire et travail social
Le Service de recherches de la CRS se présente



Les origines du Service de recherches de la CRS



1859

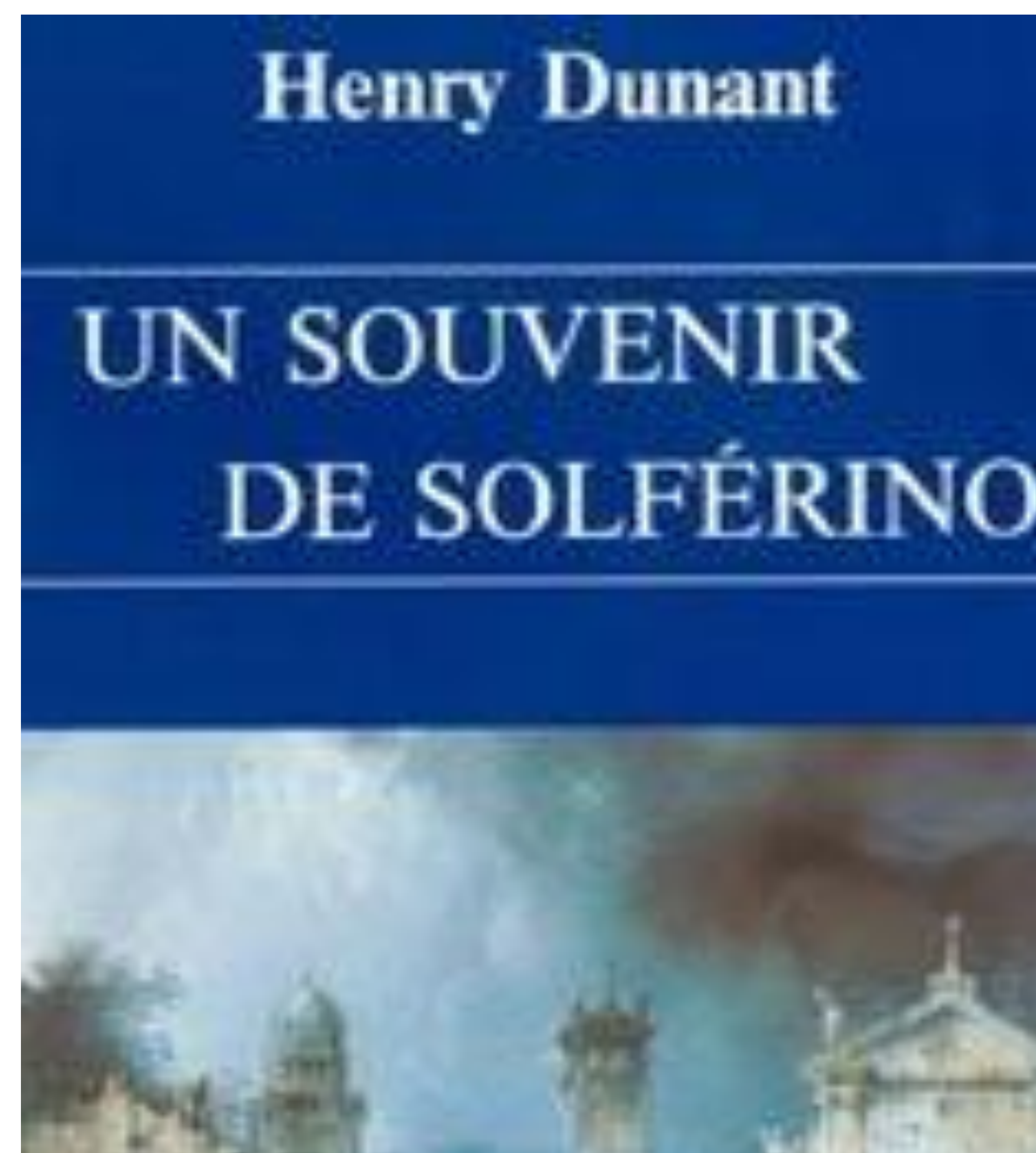

Sur le champ de bataille de Solferino, Henry Dunant posa la première pierre du Service de recherches de la Croix-Rouge. Il a recueilli les **dernières volontés des mourants, a relevé l'adresse de leurs proches en notant les mots d'adieu qui leur étaient destinés.**
Ces activités restent encore aujourd'hui au cœur de notre travail.



Mouvement international de la Croix-Rouge et du Croissant-Rouge

196 États ont ratifié les Conventions de Genève et participent à la Conférence internationale de la Croix-Rouge et du Croissant-Rouge

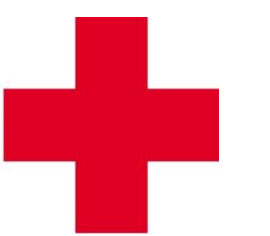
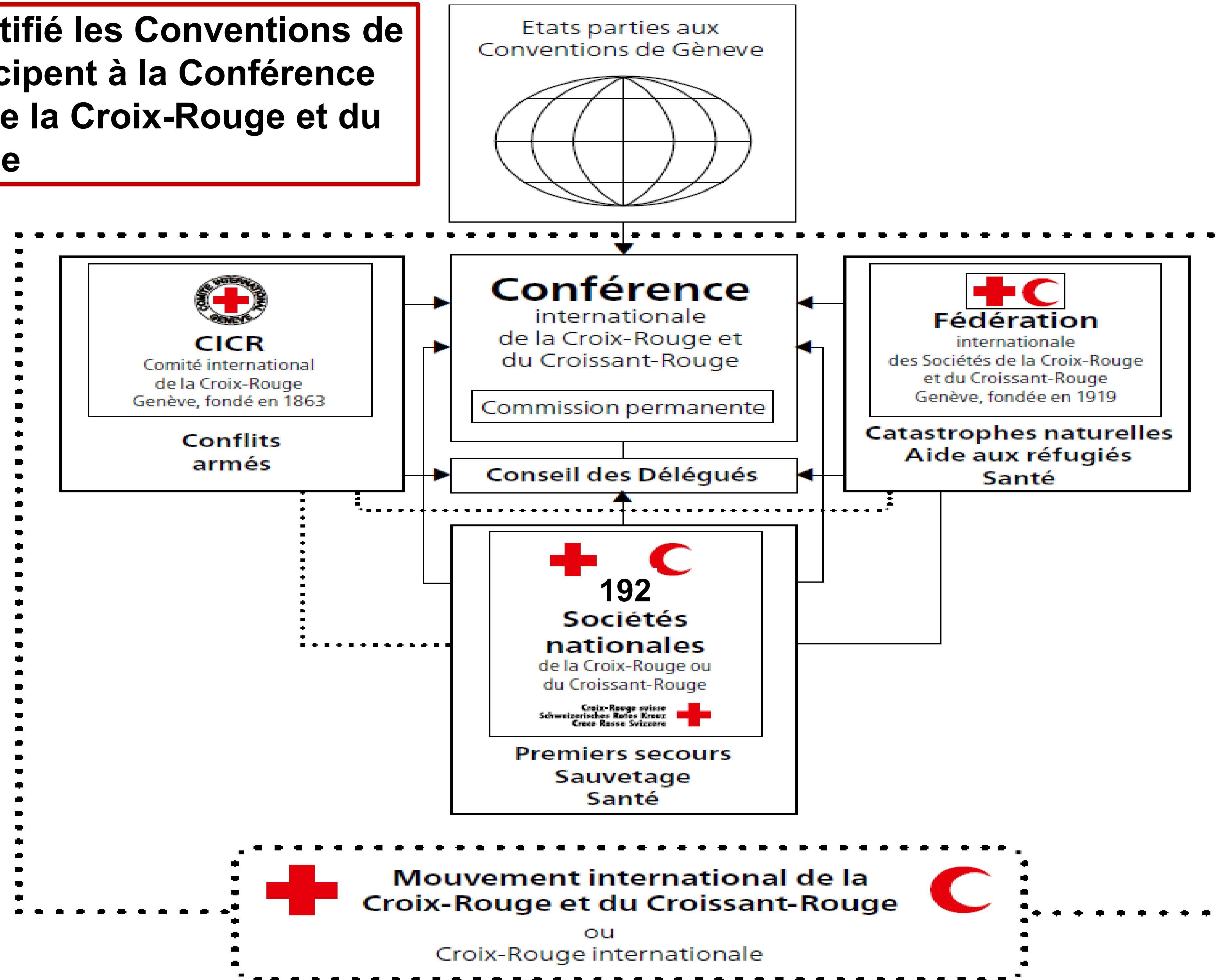

Le Service de recherches de la CRS en réseau avec 191 Sociétés Nationales et avec le CICR

Réseau de Rétablissement des liens familiaux



Cooperation with
191 National Societies & the ICRC



En 2024, dans le monde entier :

- **94'168** personnes disparues ont été enregistrées auprès du Réseau de Rétablissement des liens familiaux.
- **3 351** mineur-e-s non accompagné-e-s ou séparé-e-s étaient à la recherche de leur famille.
- Le réseau RFL a localisé plus de **16 000** personnes et réuni **7 219** d'entre elles avec leur famille*.
(*Ces cas ont été résolus par le CICR, les Sociétés nationales et, dans certains cas, par les familles elles-mêmes).
- Plus de **90'400** Messages Croix-Rouge ont été transmis et plus de **2 millions** d'appels téléphoniques ont été facilités.

Le Service de recherches CRS - Pour qui ?

Un service gratuit à la disposition des personnes vivant en Suisse qui ont perdu le contact avec un membre de leur famille en raison...



...d'un conflit

14%



... de migration ou d'exil

80%



...de problèmes sociaux ou familiaux

6%



...d'une catastrophe naturelle

0%

En **2024**, le Service de recherches a reçu **793** nouvelles demandes de recherche, accompagné **1595** personnes dans la recherche de **2411** membres de leur famille disparus. L'année dernière, le Service de recherches a effectué des recherches dans **71** pays.

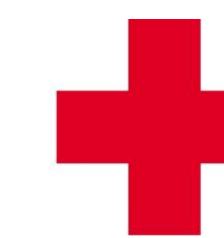

Quelles sont nos prestations?

Recherche de personnes disparues



Domanda di ricerca / Tracing Request

Persona ricercata / Sought person	Numero di riferimento / Reference number
Cognome(i) (secondo l'uso locale) - Family name(s) (as expressed locally)	Nome di nascita o alias (pseudonimo) - Birth name or alias
Nome(i) - First name(s)	Genere - Sex Femminile - Female <input type="checkbox"/> Maschile - Male <input type="checkbox"/>
Luogo di nascita - Place of birth	Data di nascita o età - Date of birth or age
Nazionalità - Nationality	Stato civile - Marital status
Etnia - Ethnic origin	Tribù - Tribe Clan - Clan
Cognome(i) e nome(i) del padre - Full name of the father	Sono-clan - Subclan
Cognome(i) e nome(i) della madre - Full name of the mother	Lignaggio familiare - Family Lineage
Ultimo indirizzo conosciuto della persona ricercata Last known address of the sought person	
Via/Numero - Street name/House number Villaggio/Città - Village/Town/ City Provincia/Paese - Province/Country	Telefono (numero fisso) - Phone (landline) Telefono cellulare - Mobile phone Email - E-Mail
Profili sui social network - Social Media accounts details (esempio Facebook, Twitter, Instagram, Viber, Whatsapp, Snapchat)	

Croce Rossa Svizzera | Servizio di ricerca | Werkstrasse 18 | 3084 Wabern | Telefono +41 58 400 43 80 | tracing@redcross.ch | www.redcross.ch

Attestazioni de détention pour les personnes visitées par le CICR



Élucidation du sort des personnes disparues et localisation des lieux de sépulture



Accompagnement des familles touchées par la disparition d'un proche et Accompagnement de regroupements familiaux après autorisation des autorités compétentes



Messages Croix-Rouge pour:

- Transmettre des documents
- Confirmer le lieu de résidence
- Clarifier les conditions de vie

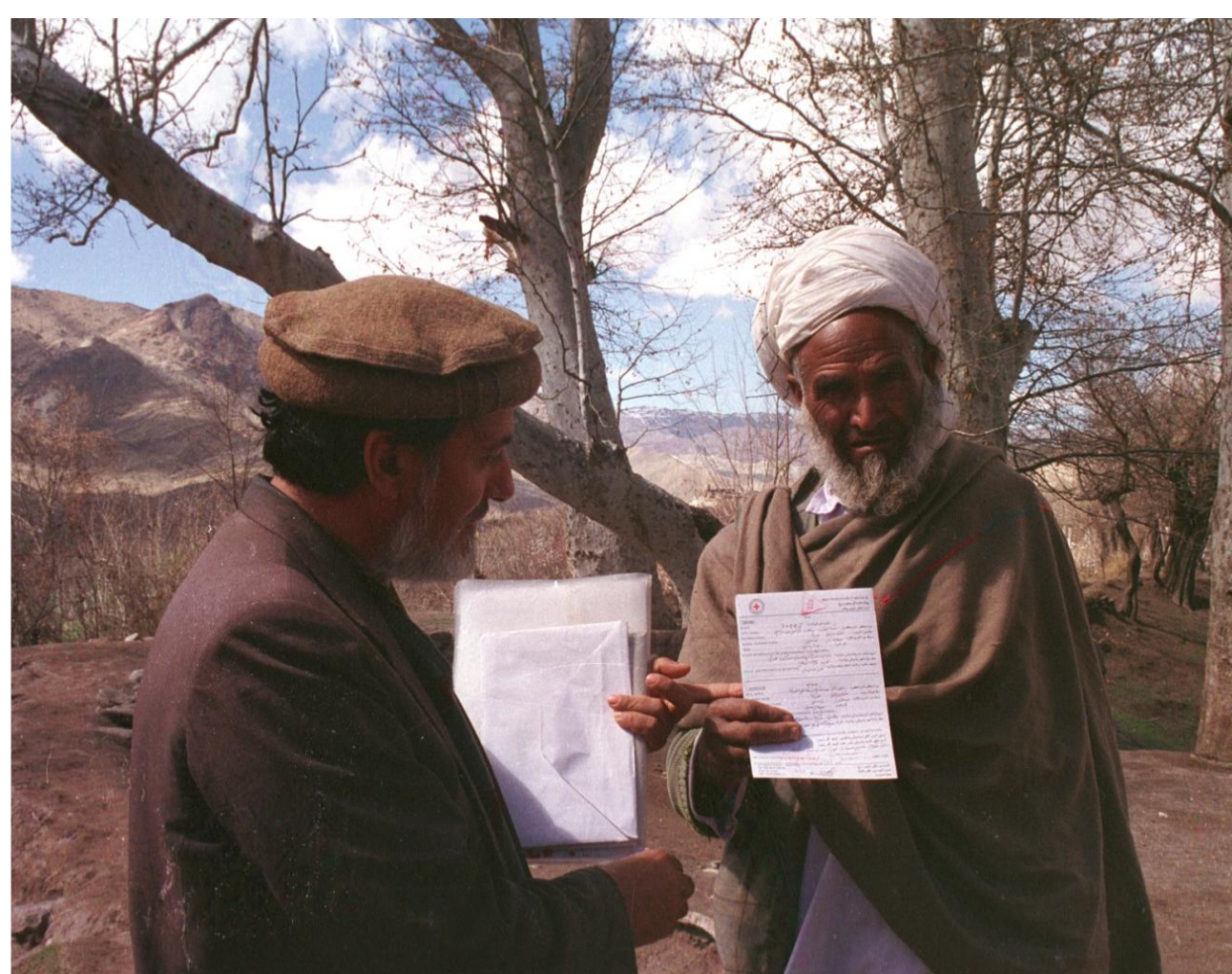

Recherches en contexte de conflit : exemples concrets -1

L'Agence centrale des prisonniers de guerre du CICR durant la deuxième Guerre mondiale



120 millions de lettres
échangées

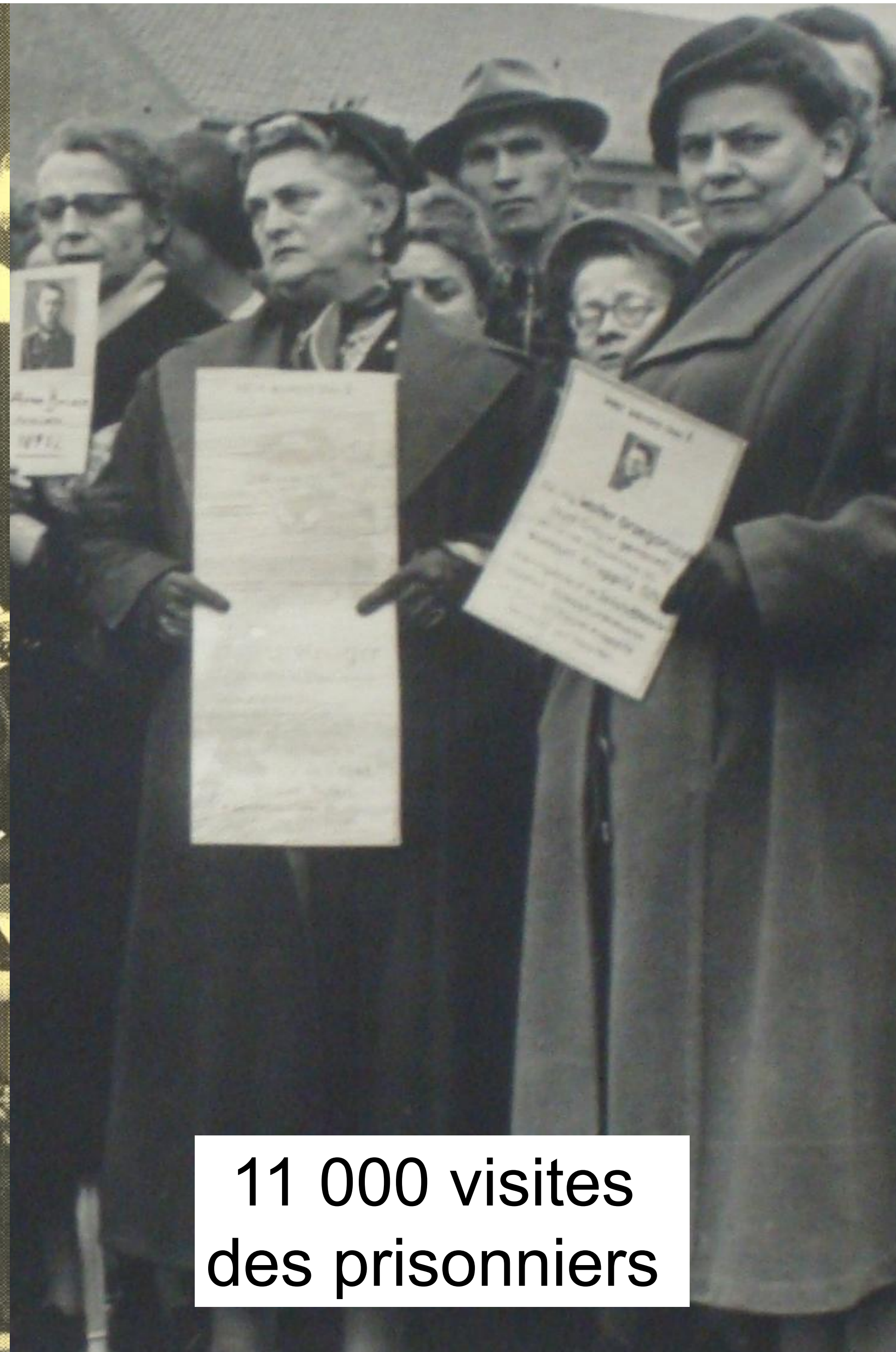

11 000 visites
des prisonniers



4000 collaborateurs

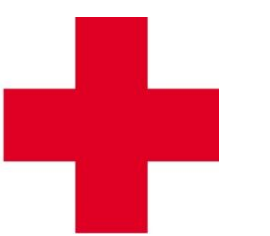

Recherches en contexte de conflit : exemples concrets -2

Bureau de l'Agence centrale de recherches du CICR pour le conflit armé international en Ukraine 2022-2025

Pour la première fois depuis la guerre de 1939-1945, le CICR a ouvert à Genève une Centrale de recherches

Objectifs:

- ✓ **Centraliser toutes les informations** sur les personnes protégées
- ✓ Agir en tant qu'**intermédiaire neutre** entre les puissances belligérantes pour la **transmission des informations**
- ✓ Constituer un **dépôt sûr** des données pour que ces informations soient enregistrées en **dehors des zones de conflit**
- ✓ Être en mesure **d'effectuer des recherches** et de répondre aux demandes de renseignements, **aujourd'hui et dans le futur.**



146,000 missing people, military and civilians, searched for by families who have contacted the ICRC



14,400 families informed on the fate or whereabouts of their missing loved ones



19,500 personal messages exchanged directly between prisoners of war and their families (Red Cross and Red Crescent messages and oral messages)



50 Red Cross and Red Crescent Societies and 28 ICRC delegations working together to bring news to families looking for their loved ones

**Collaboration entre le Service de recherches CRS et le
Bureau de l'Agence Centrale ICRC
Soutenir les familles à la recherche de leur proches**

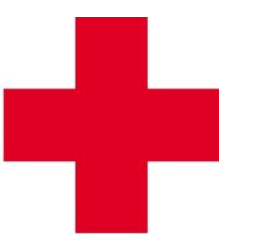

Quelles sont nos spécialisations ?

Organisation en 4 domaines de recherche - nos principales activités

1 // Accueil et conseils

- Demandes de recherches sociales et/ou familiales ou d'adoption
- Conseils pour les disparitions aiguës/suspectes
- Recherche sur la Seconde Guerre mondiale
- Demandes hors critères, conseils divers et réorientation en Suisse ou à l'étranger

Nicole Windlin, Responsable
du Service

Christina Aebischer

Assistance administrative

Annemarie Schneider

Béatrice Lipka

2 // Adultes en Suisse et recherches qui viennent du réseau international RLF

- Perte de contact en raison d'un conflit ou d'une migration
- Questions de recherche liées au conflit en Ukraine
- Demandes provenant de l'étranger (du CICR ou d'autres Sociétés nationales de la Croix-Rouge/du Croissant-Rouge) pour des recherches en Suisse

Joëlle Carron

Jean-Paolo Spoto

+ 10 bénévoles en Suisse

3 // MNA en Suisse

Demandes de recherche émanant de mineur-e-s non accompagné-e-s résidant en Suisse

Julia Salerno
Diana Nauer
Christoph Braunschweig

4 // Absence à long terme -AMD-FFF

- Recherche de personnes présumées mortes (nauffrage/accident)
- Recherche de personnes parties pour le Jihad
- Soutien psychosocial et accompagnement des recherches de plus de 3 ans

Cas particuliers à long terme (ex-Yougoslavie, Sri Lanka, Syrie)

Anna Fadini, Responsable
adjointe

Valentina Bieri

+ 1 stagiaire d'une Haute école de travail social (Berne et/ou Suisse romande)



Recherches «sociales»

Victimes de mesures de coercition à des fins d'assistance

- **Le placement extrafamilial**
- **L'internement administratif**
- **L'atteinte au droit à la procréation (stérilisation forcée)**
- **L'adoption forcée**

- Autres types de recherches sociales

- **Adoption, recherche d'origine**
- **Conflits familiaux**
- **Etc.**

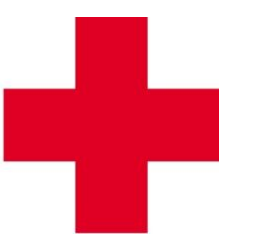

Recherches «sociales», un exemple



Placée enfant, elle découvre sa famille paternelle à 67 ans

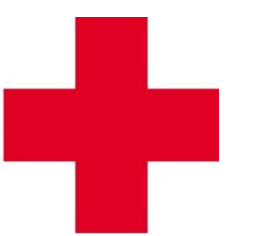

Les enjeux actuels: les routes migratoires et la multiplication des conflits armés

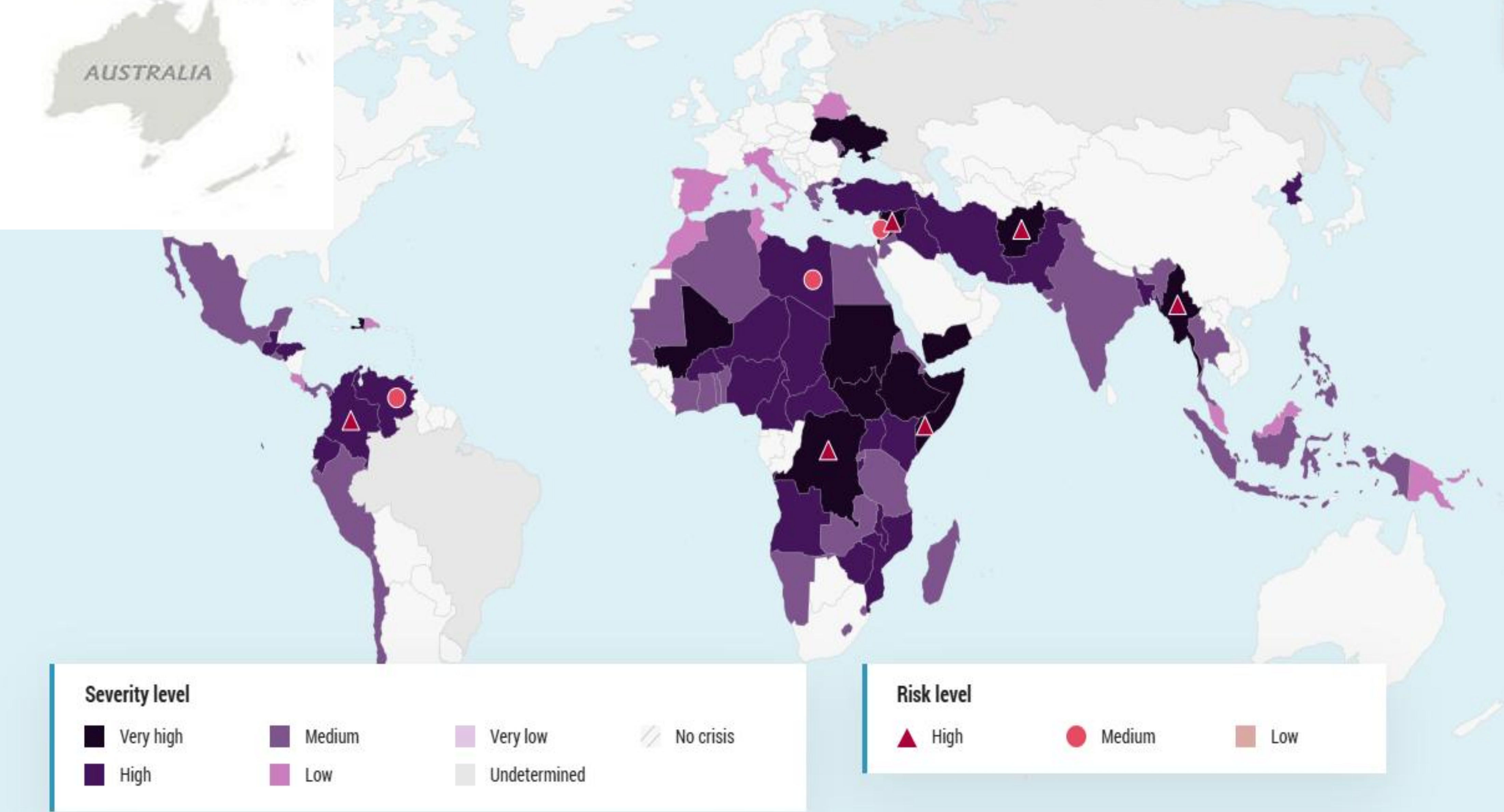
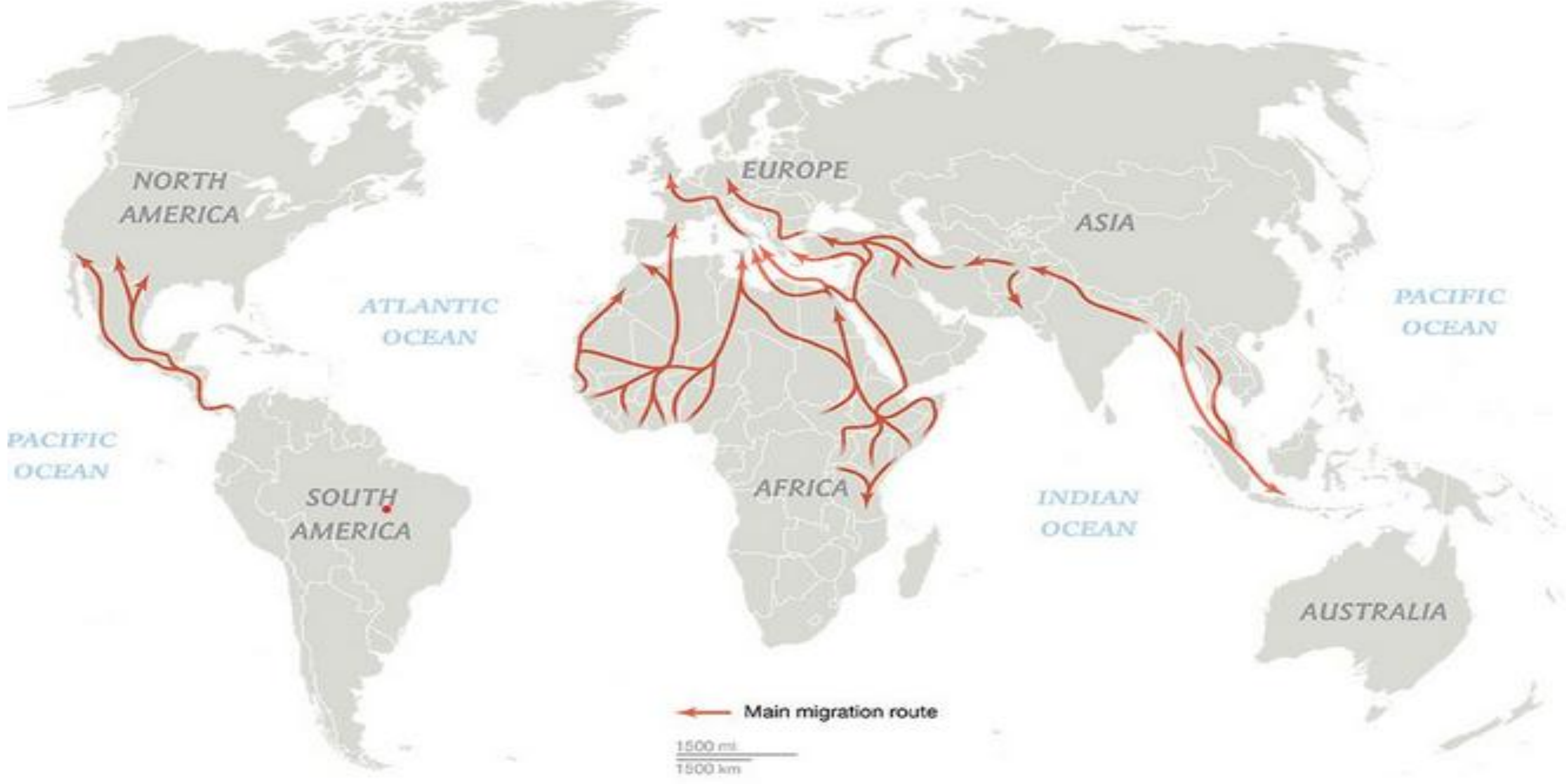

Défis liés à la recherche des proches

Nombreuses séparations sur le chemin de la migration

- En cas de franchissement de la frontière, les membres de la famille ont-ils également réussi à passer ?
- Séparations causées par les passeurs
- Lors de contrôles de police, éventuellement lors d'arrestations

Des recherches extrêmement difficiles dans certains pays

- Pas de statut de séjour légal dans des pays (de transit) comme le Pakistan, l'Iran, la Turquie ou les pays d'Afrique du Nord
- Possibilité que les proches recherchés aient été mis en détention ou renvoyés dans leur pays d'origine
- Limites des recherches dans des pays comme l'Afghanistan, l'Érythrée, la Tunisie, la Lybie etc...

Recherches en cours par nationalité des bénéficiaires

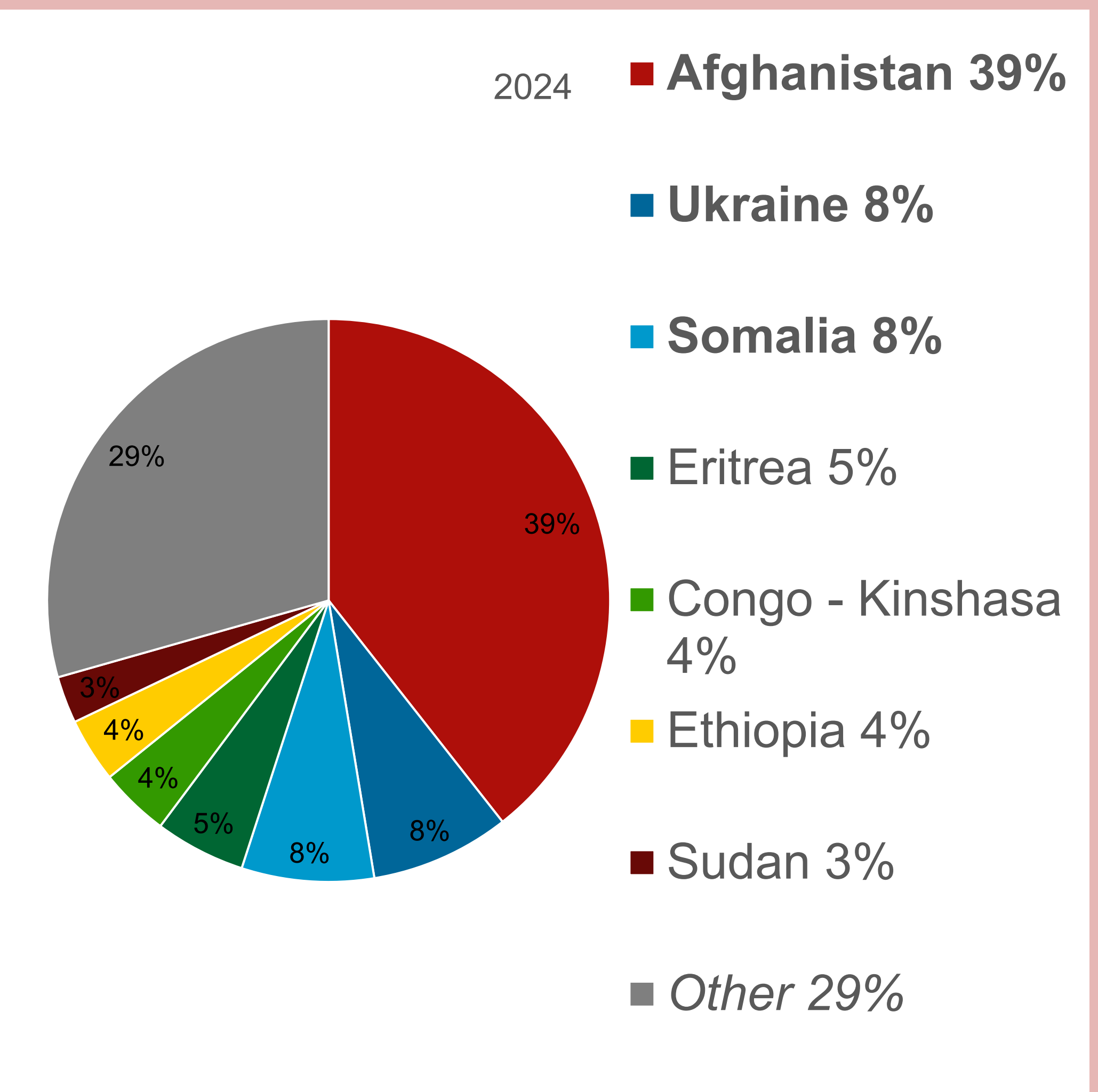

PAUSE



Conseils pour rechercher tes proches

Les recherches par l'intermédiaire du réseau de la Croix-Rouge et du Croissant-Rouge peuvent prendre des mois, voire des années. Pour ne pas rester dans l'attente de réponses, nous t'invitons à mobiliser tes propres ressources. En effet, même si tu as déjà contacté la Croix-Rouge suisse pour rechercher tes proches, tu peux effectuer toi-même des recherches.

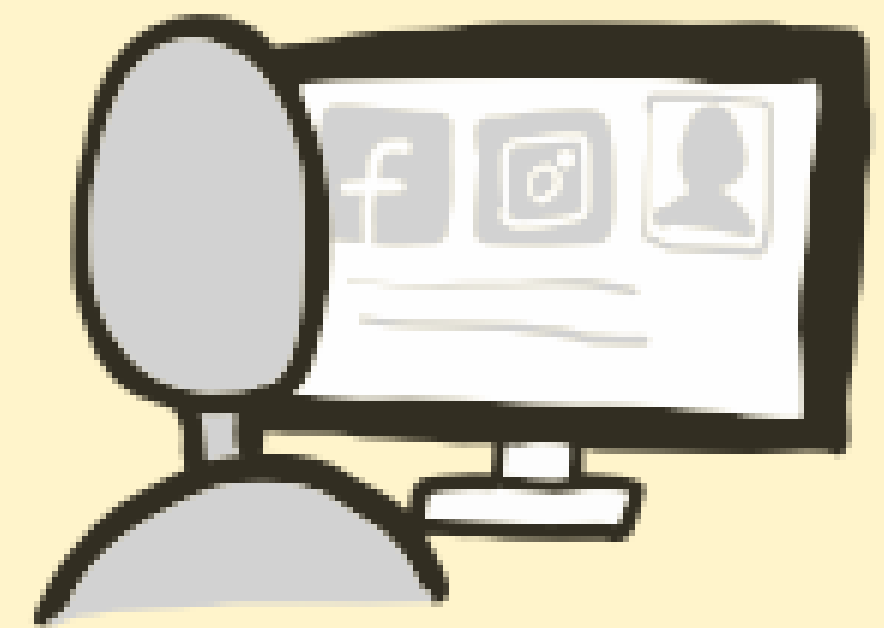

Ne pense surtout pas que tes proches n'ont pas accès à Internet: il se peut qu'ils disposent d'une connexion là où ils se trouvent. Peut-être vivent-ils désormais ailleurs, peut-être reçoivent-ils l'aide d'un voisin ou ont-ils fait appel à un bureau du Comité international de la Croix-Rouge (CICR), de la Croix-Rouge ou du Croissant-Rouge dans un autre pays.

Qui peux-tu rechercher en ligne?

- Des membres de ta famille qui ont disparu
- D'autres proches
- Des amis et d'autres connaissances de ta famille
- Des amis d'enfance ou des collègues de tes proches
- Des personnes qui vivent ou ont vécu dans la même ville que tes proches
- Des connaissances qui pourraient être en contact avec tes proches disparus
- Des personnes rencontrées durant le voyage
- Des membres de ta communauté, dans ton pays d'origine ou ailleurs



Lorsque tu recherches quelqu'un en ligne, veille toujours à ta sécurité et à celle de tes proches. Vérifie les paramètres de confidentialité de ton compte et ne prend pas contact (en ligne) avec des personnes ou des groupes qui ne t'inspirent pas confiance. Ne donne pas non plus d'argent à des personnes pour qu'elles t'aident.

Conseils pour rechercher soi-même ses proches - Self Search Tipps

Allemand

Français

Italien

Anglais

Dari

Pachtou

Somalien

Arabe

Tigrinya

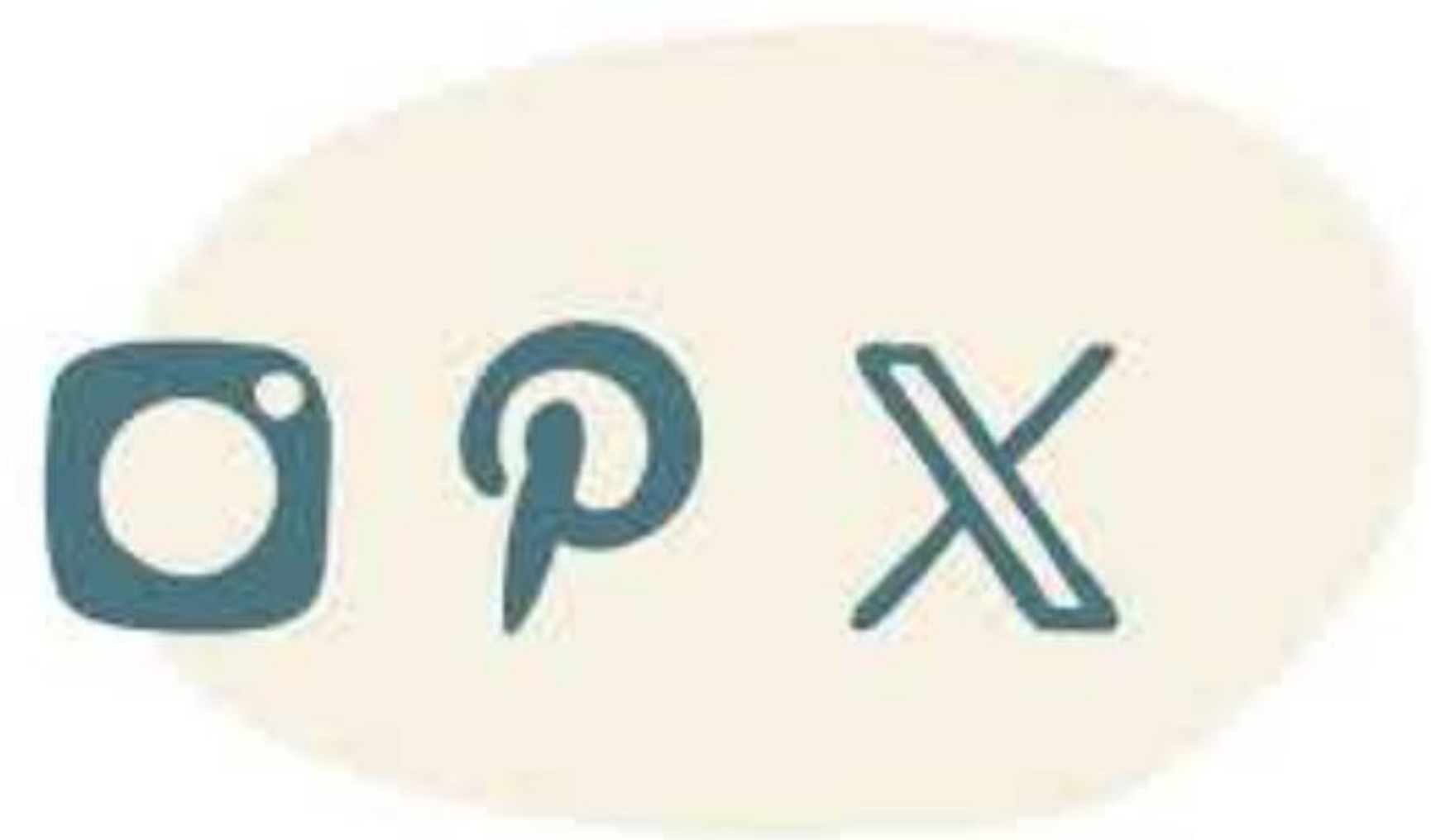

Un enfant de 9 ans retrouve sa mère grâce à Facebook

Sois identifiable!

Tes proches tentent peut-être eux aussi de te localiser! Veille à ce qu'ils puissent te retrouver. Crée un compte sur Facebook et/ou sur un autre réseau social. Les paramètres de confidentialité de ton compte te permettent de décider qui peut te contacter et qui peut lire tes publications.

Facebook: www.facebook.com/privacy

Ne contacte pas (en ligne) des personnes en qui tu n'as pas confiance. Si tu n'es pas certain-e qu'il soit sûr de créer un compte public, ne le fais pas!



Adaptation des outils - Prévention

Are you looking for a family member?

Please contact us in the country where you are.
All of our services are confidential and always free of charge.

Ви розшукуєте члена Вашої родини?

Будь ласка, зв'яжіться з нами у країні, в якій Ви знаходитесь.
Всі наші послуги надаються безкоштовно та конфіденційно.

Вы разыскиваете члена Вашей семьи?

Пожалуйста, свяжитесь с нами в стране, где Вы находитесь.
Все наши услуги предоставляются бесплатно и конфиденциально.



1 Albania
Albanian Red Cross
+355 69 20 50 333
tracing@kksh.org.al

2 Austria
Austrian Red Cross
+43 589 00 126
+43 589 00 127
tracing@rotaskreuz.at

3 Belarus
Belarus Red Cross
+375 17 3796717
rf@redcross.by

4 Belgium
Belgium Red Cross -
French speaking
+32 81 77 16 48
service.rf@croix-rouge.be
Belgium Red Cross - Flanders
+32 15 44 35 22
rf@rodekruis.be

5 Bosnia and Herzegovina
Red Cross Society of
Bosnia and Herzegovina
+387 33 263 935
info@rcsbh.org

6 Bulgaria
Bulgarian Red Cross
+359 2 49 23 040
+359 2 49 23 039
tracing@redcross.bg

7 Croatia
Croatian Red Cross
+385 1 4655 369
tracing@hck.hr

8 Cyprus
Cyprus Red Cross Society
+357 22 504419
rf@redcross.org.cy

9 Czech Republic
Czech Red Cross
+420 777 144 271
ua.tracing@carvanykruz.eu

10 Denmark
Danish Red Cross
+45 3525 9200
tracing@rodakors.dk

11 Estonia
Estonian Red Cross
+372 64 11 645
+372 54004534

12 Finland
Finnish Red Cross
+358 20 701 2000
tracing@redcross.fi

13 France
French Red Cross
+33 1 44 43 12 60
recherches@croix-rouge.fr

14 Germany
German Red Cross
+49 89 680 773 111
tracing@drk-suchdienst.de

15 Greece
Hellenic Red Cross
+30 210 523 0043
tracingstaff@redcross.gr

16 Hungary
Hungarian Red Cross
+36 13 741 333
karsoszolgalat@voroskarszt.hu

17 Iceland
Icelandic Red Cross
+354 570 4000
tracing@redcross.is

18 Ireland
Irish Red Cross
+353 1 6424600
restoringfamilylinks@redcross.ie

19 Italy
Italian Red Cross
+39 06 55100661
tracing@cri.it

20 Kosovo
International Committee
of the Red Cross
+383 38 403 200
+383 38 403 208
pristina@icrc.org

21 Latvia
Latvian Red Cross
+371 26 14 3344
meklesana@redcross.lv

22 Lithuania
Lithuanian Red Cross
Society
+370 5 212 7322
tracing@redcross.lt

23 Luxembourg
Luxembourg Red Cross
+352 27 555 400
tracing@croix-rouge.lu

24 Malta
Malta Red Cross
+356 77221029
tracing@redcross.org.mt

33 Russia
Russian Red Cross
+7 800 700 44 50
rf@redcross.ru
International Committee
of the Red Cross
+7 495 626 54 26
mos_tracing_services@icrc.org

34 Serbia
Red Cross of Serbia
+381 11 262 397 0
tracing@redcross.org.rs

35 Slovakia
Slovak Red Cross
+421 911 745 956
tracing@redcross.sk

36 Slovenia
Slovenian Red Cross
+386 31 736 931
rf@rks.si

37 Spain
Spanish Red Cross
+34 900 22 11 22
busquedas@cruzroja.es

38 Sweden
Swedish Red Cross
+46 20 415 000
tracing@redcross.se

39 Switzerland
Swiss Red Cross
+41 58 400 43 80
tracing@redcross.ch

40 United Kingdom
British Red Cross
findyour_family@redcross.org.uk

41 Ukraine
Ukrainian Red Cross Society
0 800 331 800
International Committee of
the Red Cross
0 800 300 155

42 Turkey
Turkish Red Crescent
+90 312 207 42 77
tracing@kizilay.org.tr



<https://familylinks.icrc.org/>



ICRC's Central Tracing Agency Bureau for
the international armed conflict in Ukraine
ctabureau@icrc.org - +41 22 730 3600

The boundaries, names and designations used in this map do not imply official endorsement, nor express a political opinion on the part of the ICRC, and are without prejudice to claims of sovereignty over the territories mentioned.

Adaptation des outils - Prévention

SAFETY TIPS FOR FAMILIES

#KeepFamilyTogether



Learn phone numbers and email address of your family members by heart

#KeepFamilyTogether



Memorize username and password for social media accounts

#KeepFamilyTogether

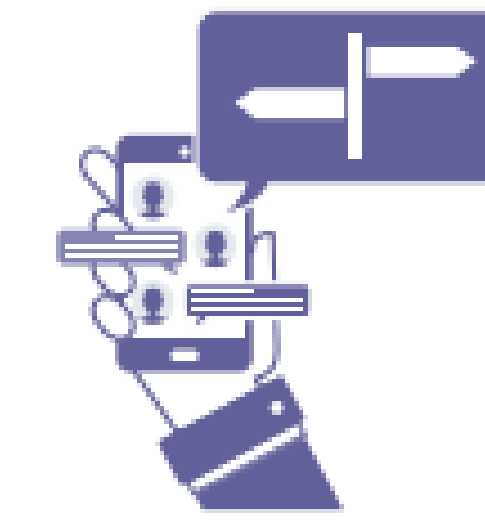

Communicate your intended route to family members

#KeepFamilyTogether



Inform family members in intervals about your journey and your locations

#KeepFamilyTogether



When traveling with children, help them memorize useful information, such as parents name

#KeepFamilyTogether

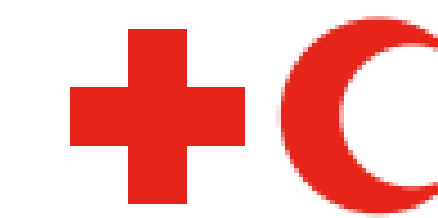

Look for a Red Cross or Red Crescent point immediately when losing contact with family members

#KeepFamilyTogether

Swiss Red Cross
Tracing Service
Phone +41 58 400 43 80
(Mo, Tu, Th, Fr from 9:00 to 12:30 AM.
We from 1:30 to 4:30 PM)
tracing@redcross.ch
www.redcross.ch/tracing

Are you looking for a family member?
Please contact us (www.redcross.ch/tracing)



Croix-Rouge suisse
Schweizerisches Rotes Kreuz
Croce Rossa Svizzera



Croix-Rouge suisse
Schweizerisches Rotes Kreuz
Croce Rossa Svizzera



No Trace Of You - Pour les migrants disparus



Enjeux actuels: la disparition des migrants sur les routes migratoires

Projet 2018-2025: Récolte des données Ante Mortem concernant les migrant-e-s disparu-e-s

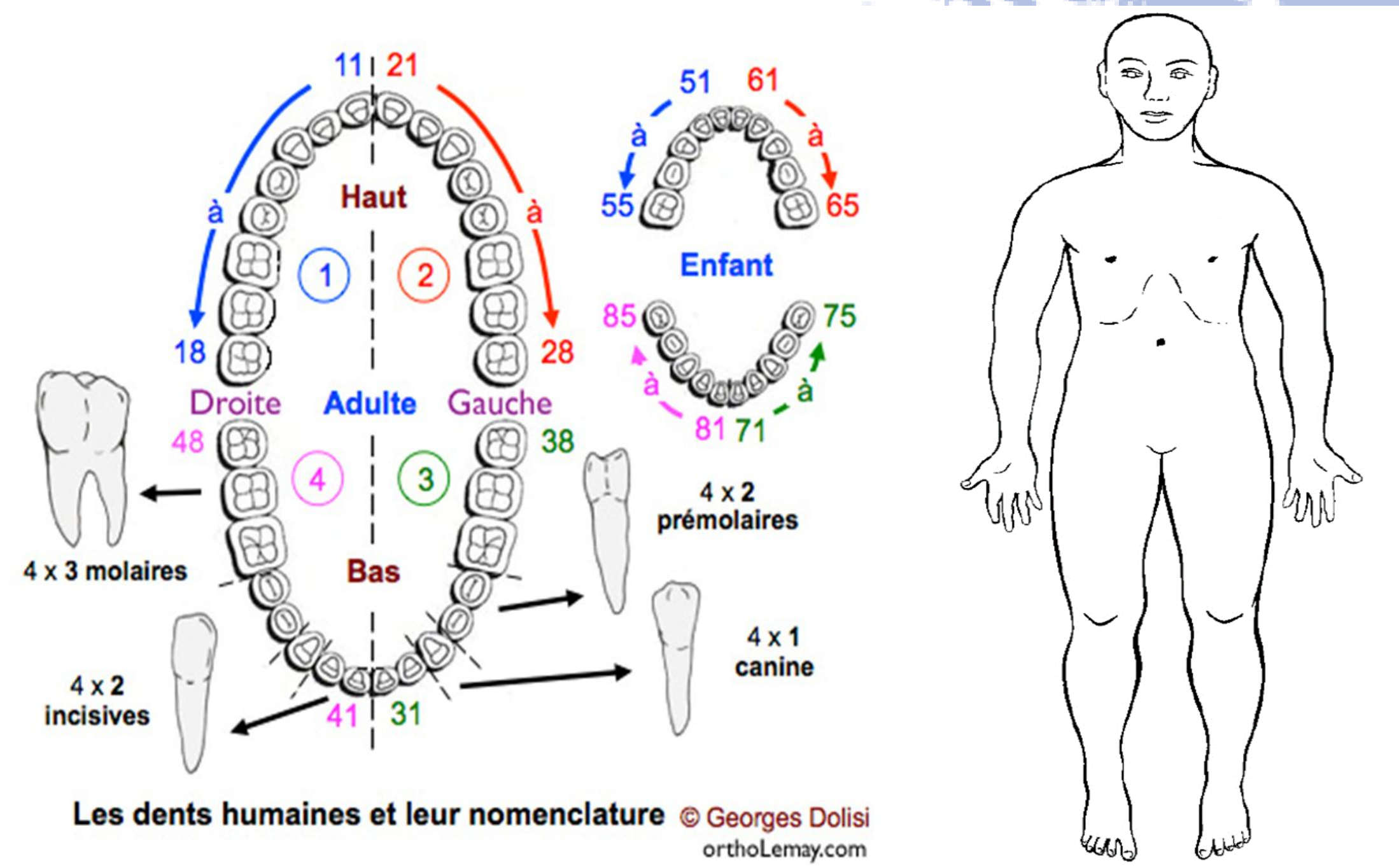

THE AMERICAS
11,371

EUROPE
1,440

MEDITERRANEAN
33,054

WESTERN ASIA
3,784

ASIA
11,302

AFRICA
17,679

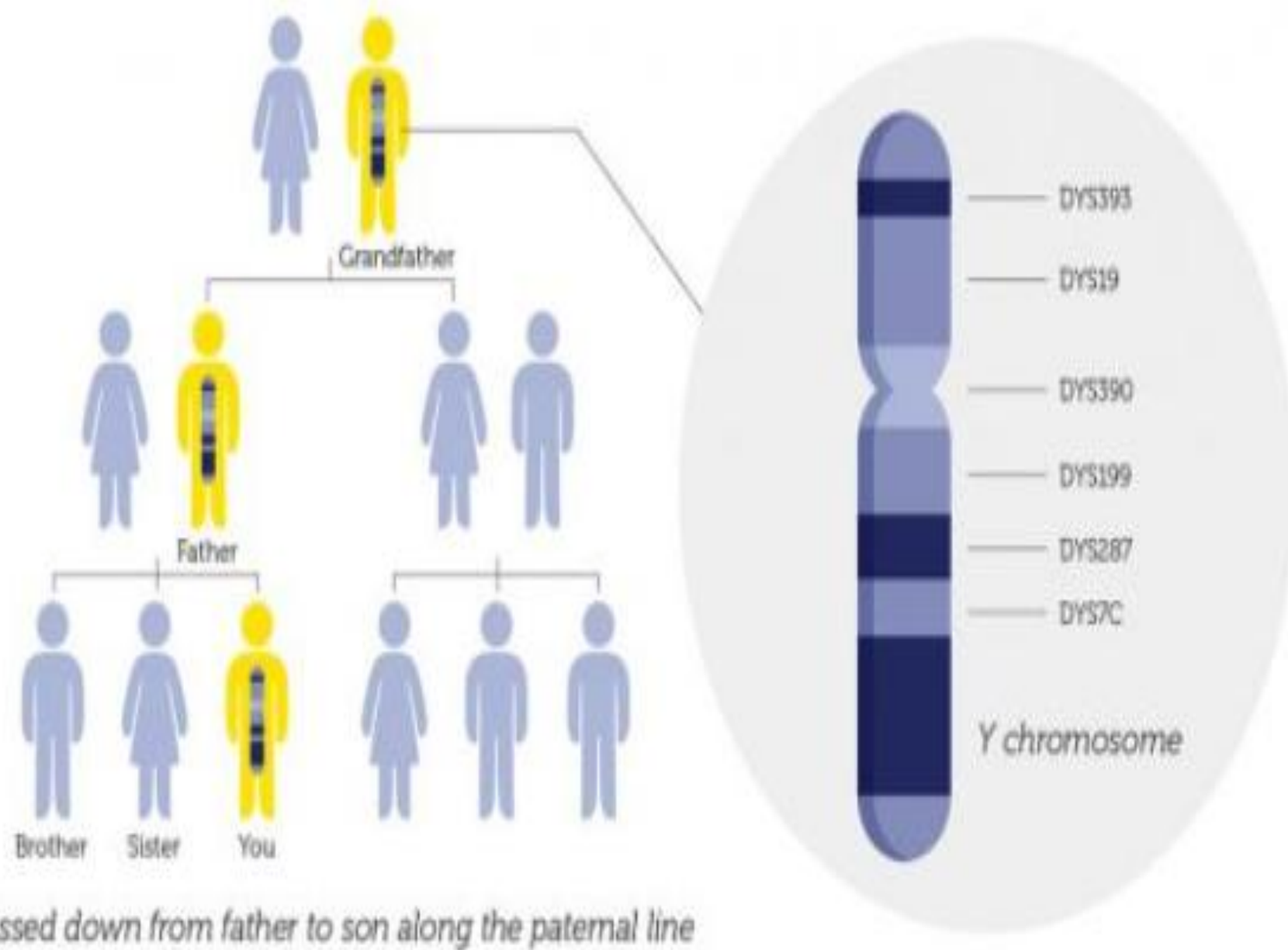
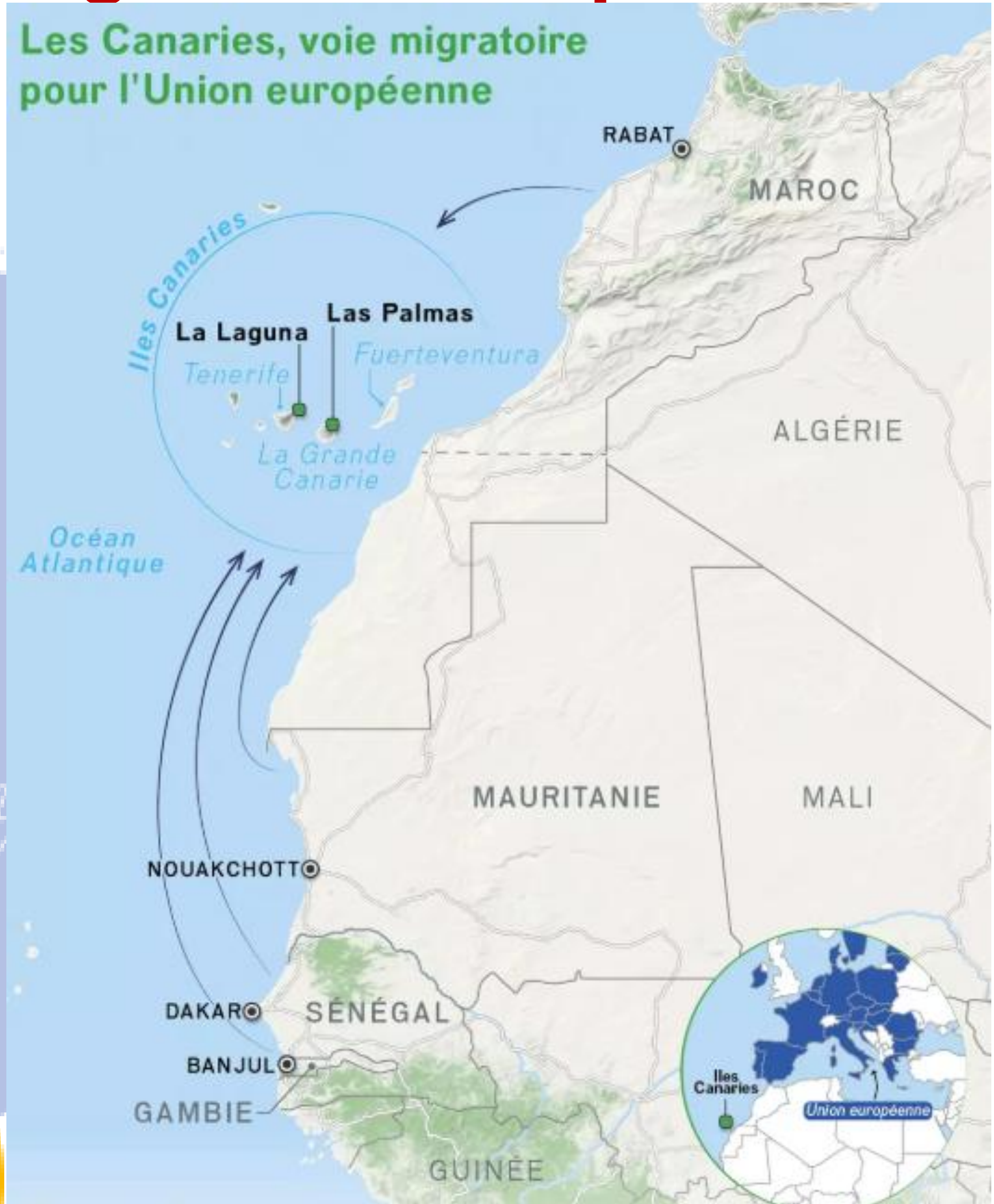

Exemple de coopération transnationale (Fedpol-police cantonale de Zurich et Unité de Disaster Victim Identification Grecque)

Naufrage de l'Adriana au large de Pylos -Grèce



Image taken by Frontex detection plane on 13 June 2023 of the Pylos tragedy boat before it capsized. ©Frontex

Les chiffres :

750 migrants à bord

3 nationalités : Pakistanais, Égyptiens et Syriens

5 jours de navigation

104 personnes sauvées

82 corps retrouvés

>500 personnes disparues



Du signalement d'une personne disparue à l'identification

15.06.2023 e-mail : un citoyen Syrien se trouvant au Centre fédéral pour requérants d'asile (CFA) de Zurich est à la recherche de son frère. Ce dernier avait quitté la Libye le **9.06.2023** à bord d'un bateau de pêche.

15.06.2023 Le réseau de Rétablissement des Liens Familiaux est informé que **l'unité DVI de la police grecque encourage les familles de proches disparus à contacter la police de leur lieu de résidence**, afin de collecter des données ante-mortem (AMD) et des échantillons d'ADN.

23.06.2023 La police scientifique de Zurich recueille **l'avis de disparition et l'échantillon d'ADN**.

04.07.2023 Envoi de la demande **de recherche aux collègues du CICR et de la CR hellénique**

04.09.2023 Le requérant est transféré dans le canton de Vaud

18.10.2023 Information de l'unité DVI grecque: Pré-match positif, nécessité d'un échantillon d'ADN pour l'identification officielle de la victime

26.10.2023 Transmission du **profil** ADN à l'unité de police grecque Disaster Victim Identification (chromosome Y)

31.10.2023 Identification officielle

05.12.2023 Le corps est transféré d'Athènes au cimetière musulman de Komotini (747 km) - certificat de décès

QUIZZ: Avec qui collaborons-nous?



Etude de cas
-
vous allez me dire quoi faire!

Contexte

Vous êtes curateur·trice auprès de l'Office des curatelles et des tutelles professionnelles du canton de Vaud. Vous êtes le·la représentant·e légal·e de deux frères afghans, âgés de 15 et 14 ans, qui ont demandé l'asile en Suisse.

Les deux frères ont quitté l'Afghanistan avec leurs parents et leurs sœurs cadettes en septembre 2021, après la prise de pouvoir des Talibans. Après un séjour en Iran, la famille a poursuivi son exil, traversé la Turquie et atteint une forêt en Bulgarie, à la frontière entre la Turquie, la Grèce et la Bulgarie. Leur objectif était d'arriver en Suisse.

Malheureusement, dans la forêt, le groupe de migrants avec lequel la famille voyageait a entendu les gardes-frontières bulgares et, pris de panique, s'est dispersé. Les deux frères ont ainsi perdu la trace de leurs parents et de leurs sœurs. Après avoir séjourné quelque temps en Bulgarie, les deux jeunes ont décidé de poursuivre leur route et sont finalement arrivés en Suisse.

Questions

1. Quelles démarches pouvez-vous leur proposer afin de rechercher leur famille, indépendamment des actions que le Service de recherches de la Croix-Rouge suisse (CRS) entreprendra ?
2. Selon vous, avec quels partenaires le Service de recherches CRS est-il susceptible de collaborer dans ce type de situation ?
3. De quelle manière pouvez-vous, en tant que curateur·trice, participer à l'accompagnement de ces deux mineurs non accompagnés dans cette situation ?



Photo: © www.terredeshommes.ch, 15.10.2014, mineurs non accompagnés au centre Lilienberg/ZH

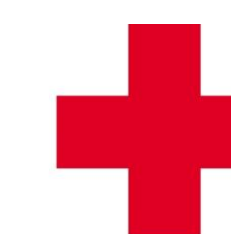

Contexte

Monsieur Mohamed et sa famille ont dû quitter leur village situé au nord du Soudan en raison de la guerre civile qui a éclaté en 2023. Avec son épouse Amina et leurs deux enfants, Soleiman et Arja, il a rejoint l'Égypte, dans l'espoir d'embarquer pour l'Italie. Sur la plage, les passeurs ont séparé la famille : Amina et les enfants ont été embarqués sur un autre bateau. Arrivé en Italie, après de longues recherches infructueuses pour retrouver ses proches, Monsieur Mohamed a décidé de poursuivre son parcours migratoire jusqu'en Suisse. Vous êtes responsables du centre d'hébergement où il réside actuellement et vous lui recommandez de contacter le Service de recherches de la Croix-Rouge suisse (CRS).

Questions

1. Quelles démarches pouvez-vous lui proposer afin de rechercher sa famille, indépendamment des actions que le Service de recherches CRS entreprendra ?
2. Selon vous, avec quels partenaires le Service de recherches CRS est-il susceptible de collaborer dans ce type de situation ?
3. De quelle manière pouvez-vous, en tant qu'assistant-e-s sociaux-sociales, participer à l'accompagnement de Monsieur Mohamed dans cette situation ?



Photo: © greece.greekreporter.com, 15.10.2014



Que signifie la perte d'un proche ?

Every parents worst nightmare



Le concept de "perte ambiguë" (Pauline Boss)

Dans le cas d'une perte "ambiguë", la famille peut imaginer que la personne disparue ait déçité de faire partie d'**une secte**, qu'elle est partie **volontairement**, qu'elle est en **prison** ou qu'elle est **décédée**.

La personne est **physiquement absente** mais **psychologiquement présente** dans l'esprit et le cœur de la famille/personne qui la recherche.

Les membres de la famille **espèrent** que la personne disparue est toujours **en vie**.

Tant que le sort de la personne disparue n'est pas élucidé, la famille est incapable de faire face à la vie quotidienne (état de "**gel**").

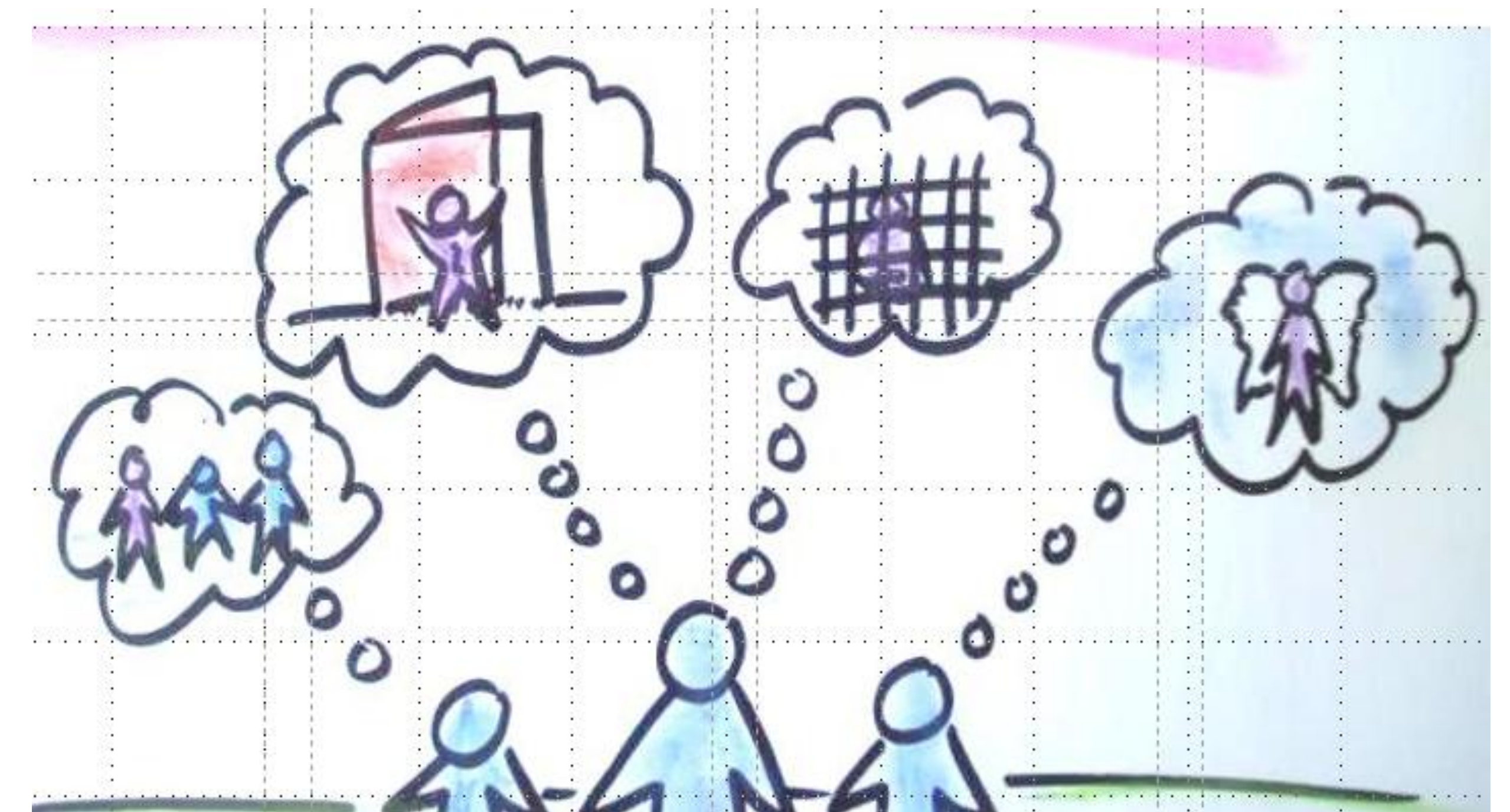

Effets sur différents aspects de la vie

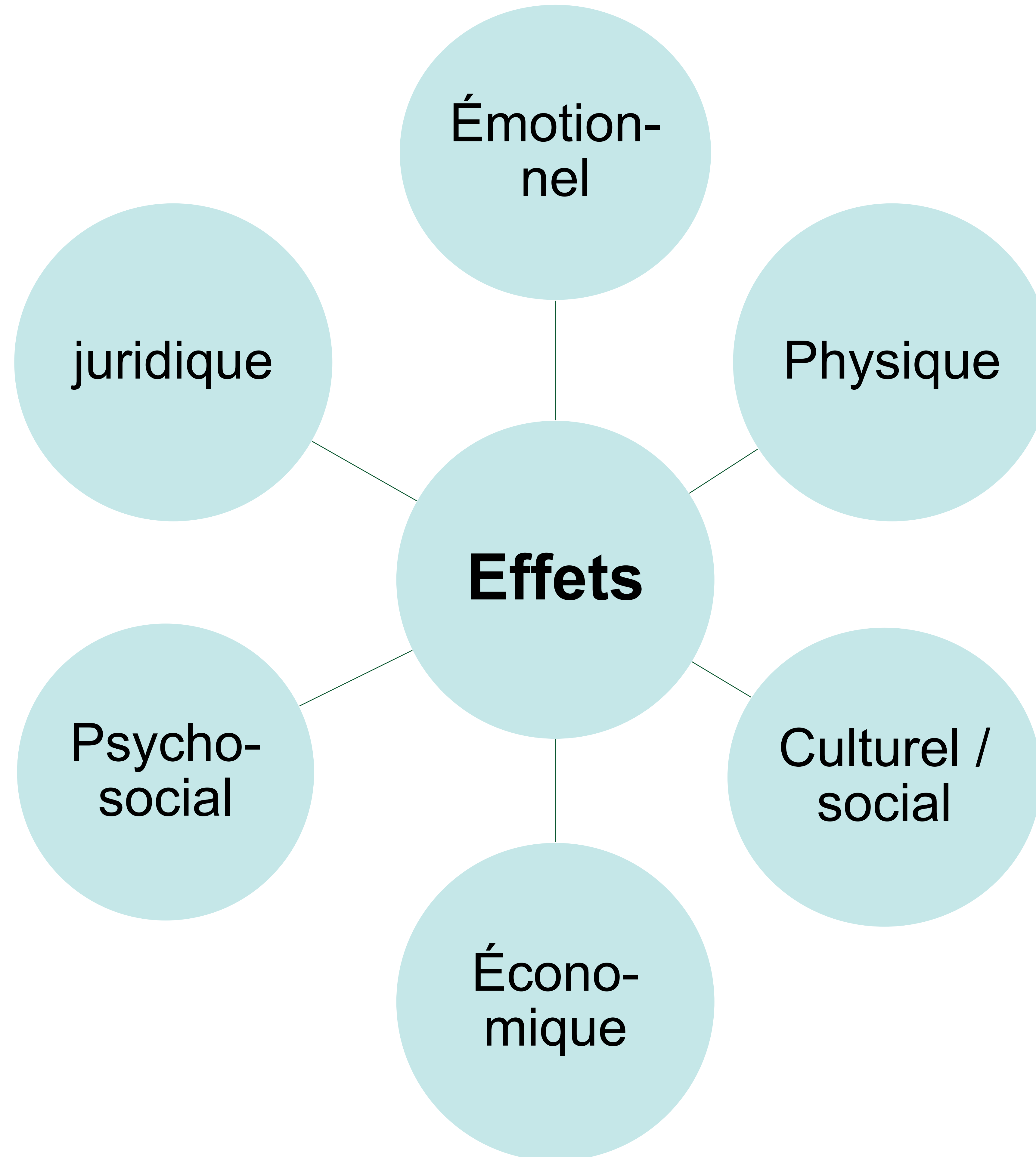

Effets de la perte ambiguë sur 3 niveaux

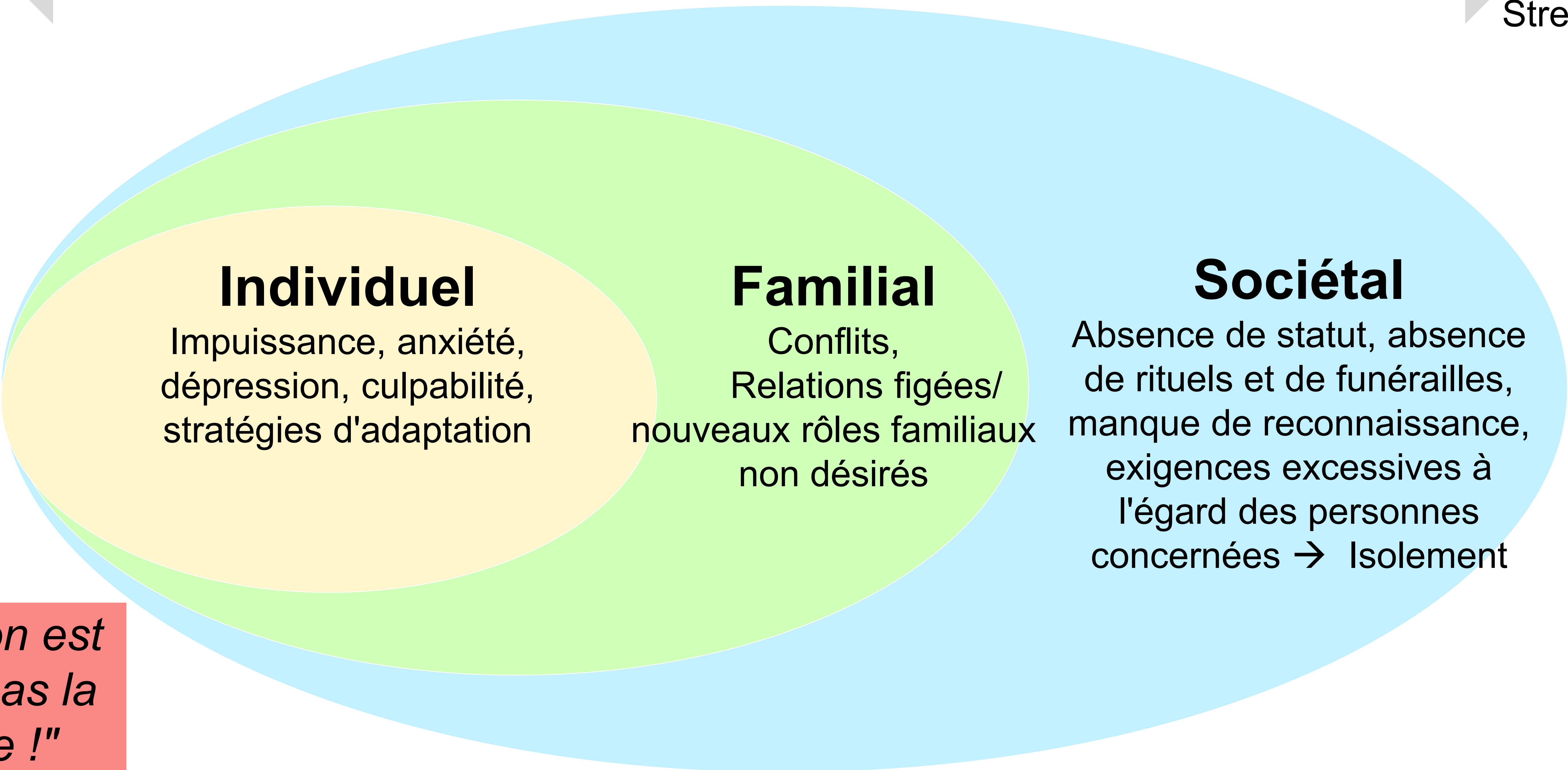
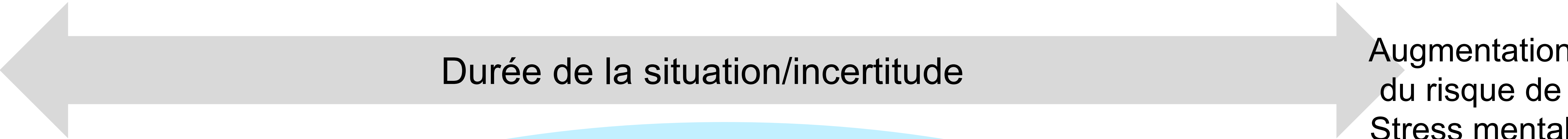

"La situation est malade - pas la personne !"

État de congélation

"Si seulement je savais qu'il était mort. Je pourrais ainsi pleurer pendant un mois, mais ensuite avancer dans la vie. Maintenant, je pense toujours : Où est-il? A-t-il faim ou est-il malade ? Est-il en prison ou me cherche-t-il aussi?"

(Magda, 31 ans, Éthiopie)

"Le pire est de ne pas savoir. On ne peut pas faire son deuil, et malgré le temps qui s'est écoulé, on a l'impression que les événements ne datent que d'hier, car les blessures sont toujours ouvertes et douloureuses".

(Pierre, 20 ans, Rwanda)

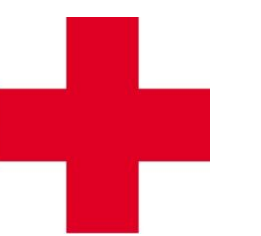

Au cœur de notre travail : le soutien psychosocial

THE WAITING ROOM



ICRC



Formation en ligne sur la perte ambiguë

Perte ambiguë: comprendre et soutenir



Uneindeutiger Verlust



Perte ambiguë



La perdita ambigua



Ambiguous Loss

30 août - Journée internationale des personnes disparues

VERGISS MEIN NICHT. NE M'OUBLIEZ PAS. FORGET ME NOT. NON TI SCORDAR DI ME. NO ME OLVIDES. VERGEET MIJ NIETJE. NÃO ME ESQUEÇAS. MOS MË HARRO. لا تنساني. MARA FARAMOSH NAKON. என்னை மறக்காதே! NE ZABORAVI ME. HE ЗАБЫВАЙ МЕНЯ. NE ZABORAVI ME. BENI UNUTMA. YET MIN JI BÎR NEKE. MOJE BOULNA MAT. VERGISS MEIN NICHT. NE M'OUBLIEZ PAS. FORGET ME NOT. NON TI SCORDAR DI ME. NO ME OLVIDES. VERGEET MIJ NIETJE. NÃO ME ESQUEÇAS. MOS MË HARRO. لا تنساني. MARA FARAMOSH NAKON. என்னை மறக்காதே! NE ZABORAVI ME. HE ЗАБЫВАЙ МЕНЯ. NE ZABORAVI ME. BENI UNUTMA. YET MIN JI BÎR NEKE. MOJE BOULNA MAT. VERGISS MEIN NICHT. NE M'OUBLIEZ PAS. FORGET ME NOT. NON TI SCORDAR DI ME. NO ME OLVIDES. VERGEET MIJ NIETJE. NÃO ME ESQUEÇAS. MOS MË HARRO. لا تنساني. MARA FARAMOSH NAKON. என்னை மறக்காதே! NE ZABORAVI ME. HE ЗАБЫВАЙ МЕНЯ. NE ZABORAVI ME. BENI UNUTMA. YET MIN JI BÎR NEKE. MOJE BOULNA MAT. VERGISS MEIN NICHT. NE M'OUBLIEZ PAS. FORGET ME NOT. NON TI SCORDAR DI ME. NO ME OLVIDES. VERGEET MIJ NIETJE. NÃO ME ESQUEÇAS. MOS MË HARRO.

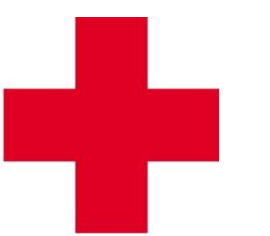

Liens utiles

Plate-forme du réseau RLF (informations, adresses mondiales, liens vers Trace The Face, prévention, etc.)

[Restoring Family Links | Restoring Family Links](#)

Service de recherches

[Recherche de personnes disparues: Service de recherches | CRS](#)

Formation sur la perte ambiguë

[Perte ambiguë: comprendre et soutenir](#)

Service spécialisé dans le regroupement familial CRS

[Regroupement familial | Service spécialisé de la CRS](#)

migesplus : Informations sur la santé pour tous

[Infos sur la santé pour tous](#)

Dépliants/fiches d'information du Service de recherches CRS

(allemand, anglais, français, italien, arabe, farsi/persan/dari, somali, tigrinya, ukrainien, russe)

[Dépliant Service de recherches CRS](#)

Comité international de la Croix-Rouge (CICR)

[ICRC | Comité International de la Croix-Rouge](#)

Merci de votre attention !

Questions ?



Evaluation du cours



1

Allez sur wooclap.com

2

Entrez le code d'événement dans le bandeau supérieur

Code d'événement
HETSFR2025